



Sbírka zákonů a mezinárodních smluv

ČESKÁ REPUBLIKA

Zpřístupněna dne 16. prosince 2024

Nařízení vlády č. 404/2024 Sb.

**Nařízení vlády, kterým se mění nařízení vlády
č. 407/2011 Sb., k provedení zákona
o Generální inspekci bezpečnostních sborů**

404

NAŘÍZENÍ VLÁDY ze dne 4. prosince 2024,

**kterým se mění nařízení vlády č. 407/2011 Sb.,
k provedení zákona o Generální inspekci
bezpečnostních sborů**

Vláda nařizuje podle § 60 odst. 5 zákona č. 341/2011 Sb., o Generální inspekci bezpečnostních sborů a o změně souvisejících zákonů, ve znění zákona č. 238/2024 Sb.:

Čl. I

Nařízení vlády č. 407/2011 Sb., k provedení zákona o Generální inspekci bezpečnostních sborů, se mění takto:

1. Za § 1 se vkládá nový § 1a, který včetně nadpisu zní:

„§ 1a

Průkaz zaměstnance inspekce

Vzor a popis průkazu zaměstnance inspekce je uveden v příloze č. 3 k tomuto nařízení.“

2. V § 2 odst. 2 se číslo „3“ nahrazuje číslem „4“.
3. V § 3 se doplňuje odstavce 4, který zní:
„(4) Při prokazování příslušnosti k inspekci průkazem zaměstnance inspekce se postupuje obdobně podle odstavce 1.“
4. V § 4 odst. 3 se číslo „4“ nahrazuje číslem „5“.
5. V § 5 se číslo „5“ nahrazuje číslem „6“.

6. Příloha č. 1 včetně nadpisu zní:

„Příloha č. 1

Vzor služebního průkazu inspekce



Popis

Služební průkaz inspekce je 56 mm vysoký a 86 mm široký a je vytištěn na bílé plastické kartě.

Přední strana služebního průkazu inspekce je provedena v modré a bílé barvě s rastrovým tiskem s bílými obrázky vzoru labyrint a se 4 obdélníkovými bílými poli. V horním bílém poli je uveden nápis „GENERÁLNÍ INSPEKCE BEZPEČNOSTNÍCH SBORŮ“, levé bílé pole je určeno pro elektronické vytištění fotografie příslušníka inspekce, která odpovídá jeho současné podobě, zobrazuje jej v předním čelném pohledu v občanském oděvu, bez brýlí s tmavými skly a bez pokrývky hlavy, a dvě pravá bílá pole jsou určena pro osobní evidenční číslo příslušníka inspekce a datum vydání služebního průkazu inspekce a jsou nadepsána slovy „OSOBNÍ EVIDENČNÍ ČÍSLO“ a „DATUM“. V dolní části služebního průkazu inspekce je ve zvlněné řádce uveden nápis „GENERÁLNÍ INSPEKCE BEZPEČNOSTNÍCH SBORŮ“. V pravém dolním rohu je uvedeno označení funkce ředitele inspekce, ke kterému se elektronicky vytiskne jeho vlastnoruční podpis. Uprostřed přední strany služebního průkazu inspekce je nalepena čtvercová holografická lesklá fólie stříbrné barvy s bezpečnostními prvky. Celá přední strana je pokryta průhlednou holografickou laminační fólií, na jejíž ploše se vyskytují nápisy „GENERÁLNÍ INSPEKCE BEZPEČNOSTNÍCH SBORŮ“ a znaky inspekce.

Zadní strana služebního průkazu inspekce je provedena v bílé barvě a neobsahuje žádné údaje.“

7. Za přílohu č. 2 se vkládá nová příloha č. 3, která včetně nadpisu zní:

„Příloha č. 3

Vzor průkazu zaměstnance inspekce

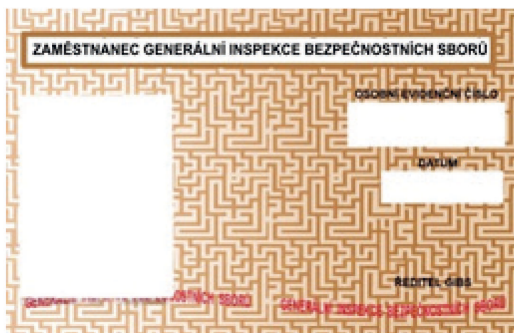

Popis

Průkaz zaměstnance inspekce je 56 mm vysoký a 86 mm široký a je vytištěn na bílé plastické kartě.

Přední strana průkazu zaměstnance inspekce je provedena ve světle hnědé a bílé barvě s rastrovým tiskem s bílými obrazci vzoru labyrint a se 4 obdélníkovými bílými poli. V horním bílém poli je uveden nápis „ZAMĚSTNANEC GENERÁLNÍ INSPEKCE BEZPEČNOSTNÍCH SBORŮ“, levé bílé pole je určeno pro elektronické vytištění fotografie zaměstnance inspekce, která odpovídá jeho současné podobě, zobrazuje jej v předním čelném pohledu v občanském oděvu, bez brýlí s tmavými skly a bez pokrývky hlavy, a dvě pravá bílá pole jsou určena pro osobní evidenční číslo zaměstnance inspekce a datum vydání průkazu zaměstnance inspekce a jsou nadepsána slovy „OSOBNÍ EVIDENČNÍ ČÍSLO“ a „DATUM“. V dolní části průkazu zaměstnance inspekce je ve zvlněné řádce uveden nápis „GENERÁLNÍ INSPEKCE BEZPEČNOSTNÍCH SBORŮ“. V pravém dolním rohu je uvedeno označení funkce ředitele inspekce, ke kterému se elektronicky vytiskne jeho vlastnoruční podpis. Uprostřed přední strany průkazu zaměstnance inspekce je nalepena čtvercová holografická lesklá fólie stříbrné barvy s bezpečnostními prvky. Celá přední strana je pokryta průhlednou holografickou laminační fólií, na jejíž ploše se vyskytují nápisy „GENERÁLNÍ INSPEKCE BEZPEČNOSTNÍCH SBORŮ“ a znaky inspekce.

Zadní strana průkazu zaměstnance inspekce je provedena v bílé barvě a neobsahuje žádné údaje.“

Dosavadní přílohy č. 3 až 5 se označují jako přílohy č. 4 až 6.

Čl. II

Účinnost

Toto nařízení nabývá účinnosti dnem 1. ledna 2025.

Předseda vlády:

prof. PhDr. Fiala, Ph.D., LL.M., v. r.

ISSN 3029-5092

Vydavatel: Ministerstvo vnitra, Nad Štolou 3, poštovní schránka 21, 170 34 Praha 7 • **Redakce Sbírky zákonů a mezinárodních smluv:** Ministerstvo vnitra, nám. Hrdinů 1634/3, poštovní schránka 155/SB, 140 21, Praha 4, telefon: 974 817 289, e-mail: sbirka@mvcz.cz • Sazba: Tiskárna Ministerstva vnitra, Bartůňkova 1159/4, poštovní schránka 10, 149 00 Praha 11-Chodov • **Právně závazná elektronická verze Sbírky zákonů a mezinárodních smluv je k dispozici na www.e-sbirka.cz** • Tištěnou verzi částky Sbírky zákonů a mezinárodních smluv lze objednat u Tiskárny Ministerstva vnitra, telefon: 974 887 312, e-mail: info@tmv.cz, www.tmv.cz • Předplatné je od 1. 1. 2024 ukončeno.